



**PROJETO  
POLÍTICO  
PEDAGÓGICO  
PASTORAL**

**VERSÃO SIMPLIFICADA**



*Santa Paulina*

CONGREGAÇÃO DAS IRMÃZINHAS  
DA IMACULADA CONCEIÇÃO



**Rede Santa Paulina**

Educação, serviço à vida





*Santa Paulina*

CONGREGAÇÃO DAS IRMÃZINHAS  
DA IMACULADA CONCEIÇÃO



**Rede Santa Paulina**

Educação, serviço à vida

# PROJETO POLÍTICO PEDAGÓGICO PASTORAL

VERSÃO SIMPLIFICADA

Colégio Regina Mundi  
Colégio São José  
Educandário Imaculada Conceição  
Escola Fátima  
Escola Medianeira



## SUMÁRIO

Apresentação .....	6
Congregação das Irmãzinhas da Imaculada Conceição.....	9
Missão .....	9
Visão .....	9
Valores .....	10
Expectativas educacionais .....	10
Escola em Pastoral .....	11
Eixos do processo ensino aprendizagem .....	12
Sociedade .....	12
Ser humano .....	12
Escola .....	14
Educação.....	15
Educador .....	15
Educando.....	17
Níveis de Ensino.....	17
Metodologia de Ensino .....	18
Avaliação .....	18

## Apresentação

À luz da memória histórica, com o olhar, a mente e o coração direcionados ao futuro, somos hoje, convocados e convocadas, a projetar com firmeza, ousadia e decisão novos caminhos, a trilhar em direção de novos horizontes. Com este objetivo apresentamos esta nova edição do Projeto Político Pedagógico Pastoral, vivenciado, estudado e revisado. Enfatizamos o **quarto P**, da Pastoral, pois entendemos que a educação se envolve diretamente com a espiritualidade, como base irradiadora da vida.

A proposta pedagógica da Rede Santa Paulina está baseada nos princípios éticos da autonomia, da responsabilidade, da solidariedade, do respeito e o cuidado com a vida.

Esta proposta deve integrar a comunidade educativa: educandos, famílias, educadores, gestores, técnicos e colaboradores, porque esta é a missão e a filosofia da Rede Santa Paulina.

Ir. Anna Tomelin

Coordenadora Geral da Congregação das Irmãs Imaculada Conceição



“Educar é impregnar de sentido  
o que fazemos a cada instante!”  
Paulo Freire



“Vamos passo a passo, sempre em frente”.  
Santa Paulina



# Congregação das Irmãs da Imaculada Conceição

## **Fundadora**

- Amábilis Lúcia Visintainer, hoje, Santa Paulina.

## **Fundação**

- 12 de julho de 1890, em Nova Trento (Vígolo) - Estado de Santa Catarina.

## **Finalidade**

- Glorificar a Deus, mediante o testemunho e anúncio da Boa Nova de Jesus Cristo, tornando-o conhecido, amado e adorado por todos e em todo o mundo em dinamismo de santificação pessoal e comunitário, na Igreja, a serviço do Reino de Deus, conforme o Espírito Santo suscita.

## **Carisma da Congregação:**

- Sensibilidade para perceber os clamores da realidade e disponibilidade para servir aos mais necessitados e aos que estão em situação de maior injustiça.

## **Unidades Educativas**

- Escola de Ensino Fundamental Medianeira, em Santa Maria/RS;
- Escola de Ensino Médio Nossa Senhora de Fátima, em Sapucaia do Sul/RS;
- Educandário Imaculada Conceição, em Florianópolis/SC;
- Colégio São José, em Itajaí/SC;
- Colégio Regina Mundi, em São Paulo/SP.

## **Lema da Educação**

- Educação, serviço à vida.

## **Missão**

No seguimento a Jesus Cristo e inspirada por Santa Paulina, a Congregação está a serviço da vida, sendo presença profética e solidária, junto aos pobres e excluídos/as.

## **Visão**

Ser referência na promoção da vida, especialmente das mulheres e juventudes.

## Valores

Os valores/atitudes que estão no alicerce da Congregação são partes constitutivas do SER da CIIC (Carisma, Espiritualidade, Espírito). Ancoradas/os nestes valores/atitudes fundacionais (Conf. CCIIC e Estatuto Social), somos interpeladas/os a intensificar e vivenciar, em nossas práticas e atitudes, outros que fortalecerão nossa identidade e nossa missão, a saber:

- Audácia, criatividade e ternura;
- Relações humanizadoras;
- Ética, justiça, cidadania;
- Gratuidade, solidariedade;
- Defesa da vida e responsabilidade socioambiental;
- Posicionamento crítico-profético;
- Parceria, trabalho em rede e empreendedorismo;
- Opção pelos pobres;
- Aprendizagem organizacional e compromisso com os resultados;
- Inculturação, respeito às diferenças;
- Protagonismo.

## Expectativas educacionais

Apresentamos algumas das expectativas educacionais da Rede Santa Paulina:

- Contribuir para que o processo pedagógico una o Divino ao Humano, o Evangelho à Cultura, a Fé à Vida (CCIIC nº 93);
- Fazer da Educação parte integrante da Ação Evangelizadora (CCIIC nº 94);
- Despertar a consciência crítica mediante a formação de agentes de transformação em vista de uma sociedade justa, fraterna e solidária (CCIIC nº 95 A);
- Despertar no educando e no educador o espírito missionário de Santa Paulina (CCIIC nº 95 B);
- Vivenciar a Espiritualidade Eucarístico-Marial, fazendo com que ela seja o dinamismo de toda ação educativa (DCIIC nº 14);
- Tornar a educação um processo integral e participativo (CCIIC nº 95 B);
- Contribuir para que a instituição educacional seja um centro irradiador de fé e de cultura (CCIIC nº 95 C);
- Possibilitar o diálogo ecumênico e interreligioso (CCIIC nº 95 D);

Rede Santa Paulina

- Contribuir para a transformação cristã da sociedade (CCIIC nº 96);
- Possibilitar atendimento aos mais necessitados e empobrecidos, criando projetos alternativos e apoiando os existentes (CCIIC nº 97);
- Direcionar a ação educativa na ótica do mais necessitado e em situação de maior injustiça (CCIIC nº 8);
- Fazer da educação um ato de amor numa atitude de transparência, verdade, ternura e compaixão, acolhendo o diferente na gratuidade (DCIIC nº 95);
- Responder às exigências educacionais dos tempos atuais (DCIIC nº 96);
- Tornar as instituições e a educação, nos meios populares, um ambiente evangelizador e missionário (DCIIC nº 97);
- Orientar os educandos para serem co-responsáveis no processo histórico (DCIIC nº 99 B);
- Possibilitar meios para que os educandos recebam formação humana, cristã e profissional (DCIIC nº 99 D);
- Integrar a família no processo educativo, tornando-a uma comunidade educativa (DCIIC nº 99 C e E);

\* CCIIC - Constituições da Congregação das Irmãs da Imaculada Conceição

DCIIC - Diretório da Congregação das Irmãs da Imaculada Conceição

## Escola em Pastoral

A Pedagogia de Jesus parte da realidade da pessoa e provoca um ir além de si mesma. Faz caminho junto, escuta, acolhe e desafia a perceber a realidade e o contexto social com outro olhar. A Rede Santa Paulina, seguindo Jesus escolhe ser uma Escola em Pastoral:

- Perspectiva de gestão cristã que combina com as exigências de qualidade na entrega do serviço qualificativo nas relações, embasadas na pedagogia do amor;
- Uma escola que integra as dimensões pedagógica, administrativa, financeira, educacional e pastoral;
- Escola terna, sensível, acolhedora, cuidadora e segura, que se envolve com o dinamismo do mundo;
- Assume as exigências do seu tempo, realiza com qualidade o seu serviço, busca sempre a excelência, nunca abre mão do compromisso socioambiental. Prima pela abertura, participação, colaboração, diálogo, reflexão, pesquisa, inovação e criatividade. Educa para a responsabilidade;

- Mantém o foco na realização eficaz do desafio de educar, a partir de princípios humanos e cristãos; com humildade, firmeza, decisão, abnegação, resiliência, renúncia e comprometimento;
- Integração de vida pessoal com excelência profissional e vocacional.

## Eixos do processo ensino aprendizagem

Na Rede Santa Paulina a educação está baseada em seis eixos, em competências, habilidades e valores/atitudes. Os eixos são:

- Dominar linguagens (DL): dominar a norma culta da língua portuguesa e fazer uso das linguagens matemática, artística e científica e das línguas espanhola e inglesa;
- Compreender fenômenos (CF): construir e aplicar conceitos das várias áreas do conhecimento para a compreensão de fenômenos naturais, de processos histórico-geográficos, da produção tecnológica e das manifestações artísticas;
- Enfrentar situações-problema (SP): selecionar, organizar, relacionar, interpretar dados e informações representados de diferentes formas, para tomar decisões e enfrentar situações-problema;
- Construir argumentação (CA): relacionar informações, representadas em diferentes formas, e conhecimentos disponíveis em situações concretas, para construir argumentação consistente;
- Elaborar propostas (EP): recorrer aos conhecimentos desenvolvidos na escola para elaboração de propostas de intervenção solidária na realidade, respeitando os valores/atitudes humanos e considerando a diversidade sociocultural;
- Espiritualidade (E): desenvolver integralmente as pessoas, aprendendo e ensinando a ser e a conviver.

## Sociedade

Construimos uma sociedade que:

- Reconheça a dignidade da pessoa humana e respeite os seus direitos fundamentais;
- Priorize o **Ser** acima do **Ter**, valorizando a pessoa e proporcionando a todas as condições dignas de desenvolvimento;
- Fortaleça os valores éticos, espirituais e morais;
- Coloque o conhecimento e a tecnologia a serviço de todos, valorizando gêneros, culturas, religiões e etnias;



“Educar não é uma fórmula de escola,  
mas uma obra de vida”.

Célestin Freinet

- Prime pela cultura, pela paz e pelos direitos humanos;
- Promova mais justiça, eliminando a violência e a corrupção;
- Desenvolva atitudes de cuidado com a vida das pessoas e do planeta;
- Incentive a sustentabilidade;
- Promova o respeito à pluralidade étnica, por meio de ações e projetos;
- Promova mais justiça, posicionando-se contra todo tipo de violência e corrupção;
- Desenvolva ações de cuidado com a vida em todas as suas dimensões.

## Ser Humano

Reconhecemos o ser humano como alguém que busca a plenitude da vida, por isso busca uma educação que o ajude a ser:

- Autônomo, livre, criativo, inovador, com desejo de aprender, com maturidade afetiva, relacional, espiritual e social;
- Proativo para resolver problemas, atuando em favor da vida, do meio ambiente e da sociedade;
- Íntegro, solidário, amoroso, ético;
- Consciente de seus direitos e deveres;
- Crítico, esperançoso e audacioso;
- Conhecedor da cultura e da linguagem, comunicativo e aberto a relações interpessoais de diálogo, de compreensão e vivência fraterna;
- Capaz de trabalhar em equipe e viver em comunidade;
- Feliz e realizado, vivendo o sentido profundo de sua vocação e profissão.

## Escola

Acreditamos que a escola deve acompanhar o desenvolvimento e as mudanças da sociedade e do ser humano, por isso busca ser uma escola:

- De qualidade, fraterna e ética, que desenvolve o/a educando/a a partir das suas potencialidades, por meio de competências, habilidades e valores/atitudes adequados ao seu tempo;
- Que ensina respeitando as diferenças e se compromete com a civilização do amor;
- Criativa, atuante no contexto, consciente de seus objetivos;

- Com ambiente educativo agradável, feliz e estimulante;
- Comprometida com uma ação social de solidariedade e inclusão, preparando para o exercício da cidadania, orientando os educandos/as na construção de alternativas para um mundo melhor;
- Que ensina a pensar, a questionar, a compreender, a enfrentar situações-problema e formular soluções criativas e sustentáveis;
- Que acolhe, compreende, ensina, moderniza, promove e valoriza as qualidades de seus educandos/as e educadores/as;
- Que é construída no coletivo e fundamentada nos valores/attitudes éticos, pedagógicos, científicos e cristãos;
- Que oferece segurança e bem-estar aos educandos/as;
- Que faz uso das novas tecnologias para um ensino de qualidade.

## Educação

Promovemos uma “Educação serviço à vida”,

- Promotora do sentido profundo da existência humana, na vivência de valores attitudes humano-cristãos;
- Com uma metodologia de ensino fundamentada na Pedagogia de Jesus e expressa pelo carisma da CIIC;
- Comprometida com a história e a transformação do mundo;
- Geradora de conhecimento como resultado de uma rede de significados;
- Transformadora da realidade natural e social, com coragem para provocar rupturas e correr riscos;
- Crítica, criativa, inovadora e afetiva;
- Libertadora, acolhedora e com sujeitos comprometidos;
- Que seja espaço para construir identidade, despertando no educando o espírito empreendedor e missionário de Santa Paulina.

## Educador

Protagonizamos um educador/a:

- Qualificado e comprometido com a vivência dos valores/attitudes cristãos;
- Convicto de seu papel histórico de formador autêntico de novas gerações;
- Aberto a uma relação dialógica com os educandos/as na experiência de construção do conhecimento;

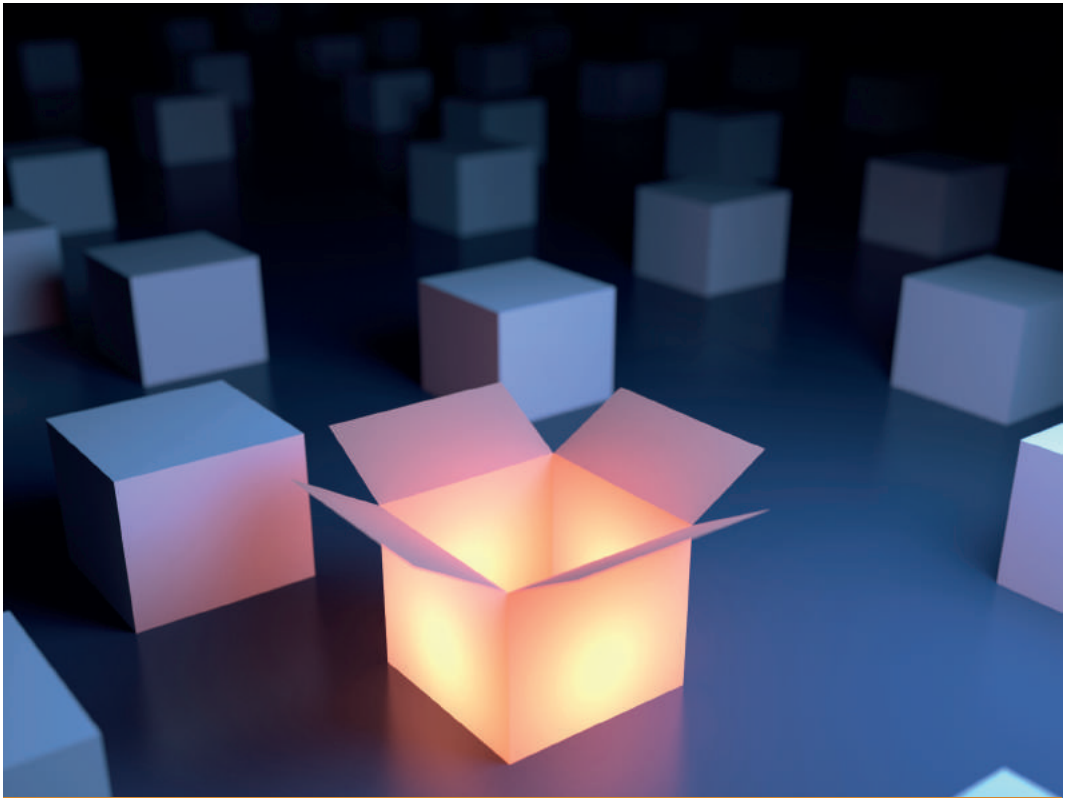

“O principal objetivo da educação é criar pessoas capazes de fazer coisas novas e não simplesmente repetir o que outras gerações fizeram.”

Piaget



- Conhecedor e atuante dos princípios que norteiam a escola, comungando da missão, da visão e dos valores/atitudes da CIIC, e do lema: “Educação, serviço à vida”;
- Crítico, reflexivo e atualizado;
- Com competências, habilidades e valores/atitudes para usar as novas tecnologias em prol da educação;
- Autêntico, atencioso e observador;
- Inspirador de autoridade, confiança e respeito;
- Capaz de trabalhar em equipe e aberto a feedback;
- Habilitado em sua área de atuação;
- Capaz de planejar o ensino, variando as formas didáticas;
- Comprometido com a concretização do Plano Curricular Geral nos seus eixos, competências, habilidades e valores/atitudes;
- Promotor da coletividade.

## Educando

A Rede Santa Paulina, em sua busca de mais vida, ajuda o/a educando/a ser:

- Sujeito de sua aprendizagem: proativo, criativo e empreendedor;
- Consciente do significado da escola e do processo de formação para sua vida;
- Pensante e questionador, pautado em valores/atitudes;
- Capaz de aprender a aprender;
- Ético, solidário e com autonomia intelectual;
- Sociável e capaz de trabalhar em equipe, partindo de relações fraternas com os demais educandos;
- Disposto para a formação integral;
- Autêntico, sujeito na sociedade e comprometido com as mudanças da mesma.

## Níveis de Ensino

- Educação Infantil
- Ensino Fundamental – Anos Iniciais
- Ensino Fundamental – Anos Finais
- Ensino Médio

## Metodologia de Ensino

Acreditamos que o ser humano está sempre em mudança e por isso se propõe uma metodologia:

- Capaz de reconhecer o educando/a na sua totalidade;
- Que parte da história de vida dos educandos, das experiências que já vivenciaram e do que já sabem;
- Que se desenvolve dialogicamente, na interação entre as pessoas e destas com o meio social, utilizando-se dos meios e instrumentos tecnológicos atuais, desenvolvendo competências, habilidades e valores/attitudes;
- Relacionando o que o educando sabe com os conhecimentos científicos de ponta;
- Que pretende desenvolver plenamente o ser – (autonomia e sentido de vida, amor, solidariedade, inventividade, respeito) e formar cidadãos responsáveis, justos, criativos e empreendedores.

## Avaliação

Queremos, com a avaliação, registrar a expansão, o crescimento e a evolução do Ensino-Aprendizagem. Para a Rede Santa Paulina a avaliação é:

- Verificação qualitativa e quantitativa das aprendizagens, com a preponderância do aspecto qualitativo sobre o quantitativo.
- Diagnóstico de um processo de várias etapas, ponto de partida para um replanejamento da prática pedagógica da escola, contempla momentos formais de avaliação;
- Registra a expansão, o crescimento e a evolução da aprendizagem de cada educando/a quanto aos eixos, focada na superação das fragilidades, reforçando as potencialidades;
- Verifica se o/a educando/a está se apropriando das competências, habilidades e valores/attitudes.

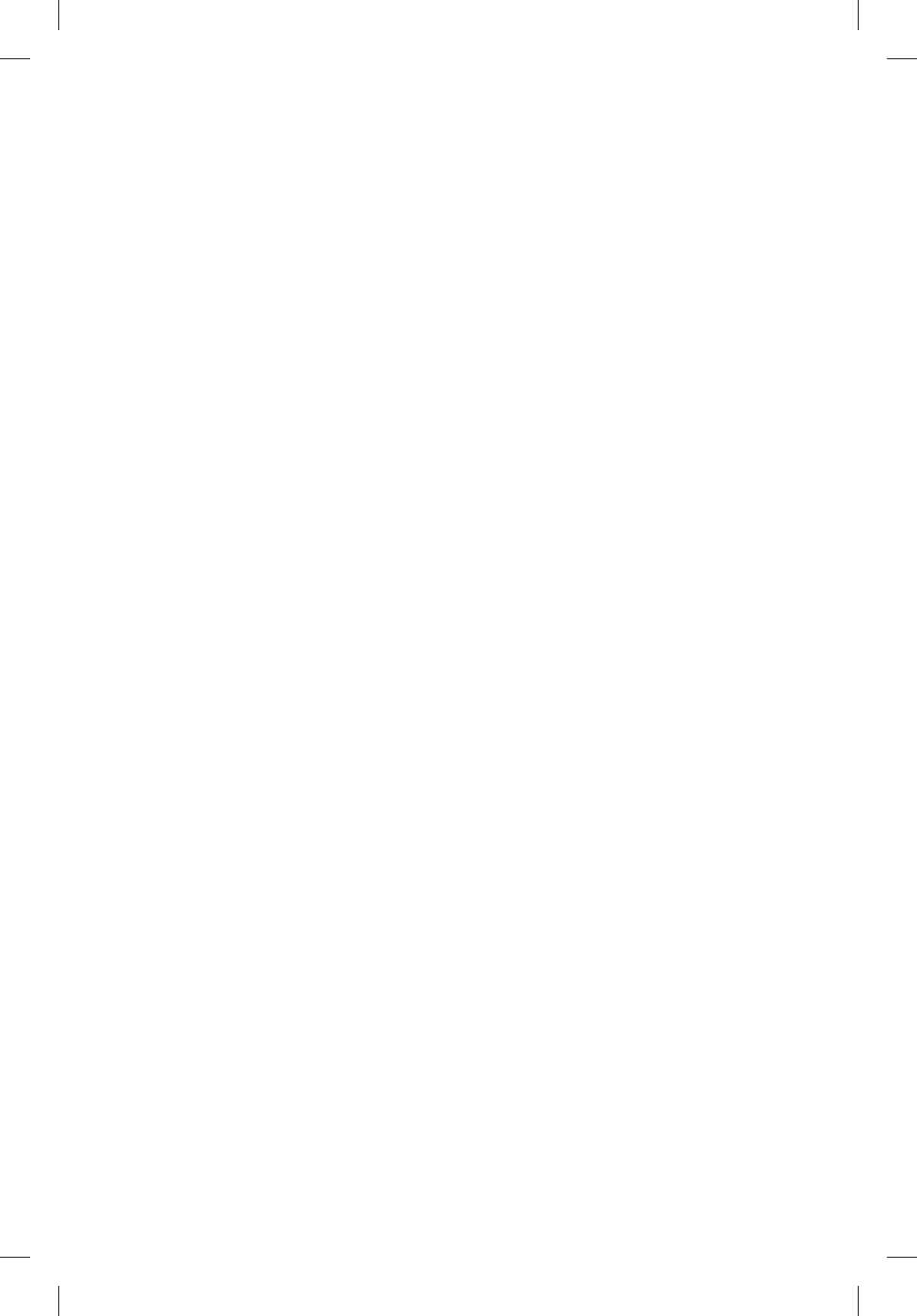



*Santa Paulina*

CONGREGAÇÃO DAS IRMÃZINHAS  
DA IMACULADA CONCEIÇÃO



**Rede Santa Paulina**

Educação, serviço à vida

**Colégio Regina Mundi**

Rua Marquês de Lages, 2002 • Vila das Mercês • São Paulo • SP

Fone: (11) 2353-4444 • [www.colegioreginamundi.com.br](http://www.colegioreginamundi.com.br)

**Colégio São José**

Rua Silva, 365 • Centro • Itajaí • SC

Fone: (47) 3348-3266 • [www.saojose.com.br](http://www.saojose.com.br)

**Educandário Imaculada Conceição**

Rua São Francisco, 148 • Centro • Florianópolis • SC

Fone: (48) 3222-3025 • [www.imaculadanet.com.br](http://www.imaculadanet.com.br)

**Escola Fátima**

Rua Cel. Serafim Pereira, 417 • Centro • Sapucaia do Sul • RS

Fone: (51) 3474-3442 • [www.escolafatima.com.br](http://www.escolafatima.com.br)

**Escola Medianeira**

Av. Nossa Senhora Medianeira, 415 • Bairro Medianeira • Santa Maria • RS

Fone: (55) 3028-3470 • [www.escolamedianeira.com.br](http://www.escolamedianeira.com.br)